



รายงานผลการดำเนินงาน
ประจำปีงบประมาณ ๒๕๖๖
โครงการเกษตรรวมใจ อันเนื่องมาจากพระราชดำริ



ดำเนินการโดย
สถานีพัฒนาที่ดินนครนายก สำนักงานพัฒนาที่ดินเขต ๑
กรมพัฒนาที่ดิน
กระทรวงเกษตรและสหกรณ์

โครงการเกษตรรวมใจ อันเนื่องมาจากพระราชดำริ

๑. หลักการและเหตุผล

เมื่อวันที่ ๑๗ พฤศจิกายน ๒๕๕๕ สมเด็จพระเทพรัตนราชสุดาฯ สยามบรมราชกุมารี ได้เสด็จพระราชดำเนินเยี่ยมผู้ประสบอุทกภัย ณ ศูนย์ช่วยเหลือประชาชนผู้ประสบอุทกภัย โรงเรียนทหารการสัตว์ กรมการสัตว์ทหารบก และทรงมีพระราชกระแสรับสั่งฯ กับผู้ว่าราชการจังหวัดนครนายก ผู้บัญชาการโรงเรียนนายร้อยพระจุลจอมเกล้า และเจ้ากรมทหารการสัตว์ ให้ดำเนินการช่วยเหลือประชาชนที่ประสบอุทกภัย จัดทำศูนย์เรียนรู้แปลงปลูกพืชเพื่อเป็นคลังอาหารสำหรับเลี้ยงนักเรียนนายร้อย และประชาชนที่ประสบภัยพิบัติ โดยกองทัพบกได้ดำเนินการสนองพระราชกระแสรับสั่งฯ จัดตั้งโครงการ “เกษตรรวมใจอันเนื่องมาจากพระราชดำริ”

๒. วัตถุประสงค์

๑. เพื่อเป็นคลังอาหารสำหรับเลี้ยงนักเรียนนายร้อย
๒. เพื่อเป็นการช่วยเหลือประชาชนที่ประสบภัยพิบัติต่าง ๆ
๓. เพื่อเป็นคลังอาหารสำหรับเลี้ยงสัตว์
๔. เพื่อเป็นศูนย์การเรียนรู้ให้กับ นักเรียน นักศึกษาและประชาชนทั่วไป

๓. เป้าหมาย

๑. สาธิตการทำการใช้น้ำหมักชีวภาพ จำนวน ๑๐๐ ไร่
๒. สาธิตการทำปุ๋ยหมัก พด. จำนวน ๑๐๐ ไร่

๔. วิธีการและขั้นตอนการดำเนินงาน

กรมพัฒนาที่ดิน โดยสถานีพัฒนาที่ดินนครนายก สำนักงานพัฒนาที่ดินเขต ๑ ได้ร่วมดำเนินโครงการเกษตรรวมใจ อันเนื่องมาจากพระราชดำริ ตั้งแต่ปี พ.ศ.๒๕๕๕ ถึงปัจจุบัน โดยให้การสนับสนุนงานด้านการปรับปรุง ฟื้นฟู แก้ไขปัญหาของดินและงานอื่น ๆ ในพื้นที่โครงการฯ

ในช่วงแรกของการเริ่มโครงการเกษตรรวมใจ อันเนื่องมาจากพระราชดำริ กรมพัฒนาที่ดินเข้าดำเนินการสำรวจและจัดทำแผนที่การใช้ที่ดินมาตราส่วน ๑:๔,๐๐๐ เพื่อให้หน่วยงานในสังกัดกระทรวงเกษตรและสหกรณ์ ร่วมวางแผนงานบูรณาการงานร่วมกัน ครอบคลุมพื้นที่ที่ทำการเกษตรทั้งหมด ๙๑๙ ไร่ พร้อมจัดแบ่งพื้นที่ตามชนิดพืช ตามภารกิจหน้าที่ของแต่ละหน่วยงาน โดยกรมการข้าว รับดำเนินการพื้นที่นาข้าว ๒๐๖ ไร่ กรมประมง รับดำเนินการพื้นที่เพาะเลี้ยงสัตว์น้ำ ๖.๘๑ ไร่ กรมปศุสัตว์ รับดำเนินการพื้นที่ทุ่งหญ้าเลี้ยงสัตว์ และพื้นที่ทำการปศุสัตว์ ๕๕๕ ไร่ กรมส่งเสริมการเกษตร รับดำเนินการพื้นที่แปลงพืชผัก พืชสมุนไพร ไม้ผลและไม้ยืนต้น ๑๗๙ ไร่ กรมหม่อนไหม รับดำเนินการพื้นที่แปลงหม่อน จำนวน ๗.๓๗ ไร่ ส่วนกรมพัฒนาที่ดิน รับผิดชอบในการปรับปรุง ฟื้นฟู แก้ไขปัญหาดินทั้งหมดของพื้นที่โครงการเกษตรรวมใจ อันเนื่องมาจากพระราชดำริ โดยดำเนินการไปในแต่ละปีอย่างต่อเนื่อง โดยปรับปรุงพื้นที่ที่ต้องการใช้ประโยชน์ก่อน เช่น นาข้าว พืชผัก และไม้ยืนต้น ตามลำดับ

๕. สถานที่ดำเนินการ

โรงเรียนทหารการสัตว์ กรมการสัตว์ทหารบก หมู่ที่ ๑๓ ตำบลพรหมณี อ.เมือง จ.นครนายก

๖. ระยะเวลาดำเนินการ

ตุลาคม ๒๕๖๕ ถึง กันยายน ๒๕๖๖

๗. แผนงานและงบประมาณ

แผนงาน/กิจกรรม	หน่วย นับ	การดำเนินงาน		งบประมาณ (บาท)	
		แผนการ ดำเนินงาน	ผลการ ปฏิบัติงาน	งบประมาณ ที่ได้รับ	ผลการเบิกจ่าย งบประมาณ
๑) สาธิตการทำกรใช้น้ำหมักชีวภาพ	ไร่	๑๐๐	๑๐๐	๖,๕๐๐	๓,๕๐๐
๒) สาธิตการทำปุ๋ยหมัก พด.	ไร่	๑๐๐	๑๐๐	๓๔๐,๐๐๐	๓๔๐,๐๐๐
รวม		๒๐๐	๒๐๐	๓๔๖,๕๐๐	๓๔๖,๕๐๐

๘. ผลผลิต (output)

- เป็นจุดเรียนรู้งานพัฒนาที่ดินในพื้นที่โครงการเกษตรรวมใจฯ
- สาธิตและส่งเสริมการปรับปรุงบำรุงดินให้เหมาะสมกับการปลูกพืชและได้ผลผลิต

๙. ผลลัพธ์ (outcome)

- กำลังพลทหาร เกษตรกร และประชาชนที่สนใจได้เรียนรู้แล้วนำไปปรับใช้ในพื้นที่เกษตรของตนเองได้
- พื้นที่การเกษตรในโครงการเกษตรรวมใจฯ ได้รับการปรับปรุงให้มีความอุดมสมบูรณ์ และสามารถใช้อย่างยั่งยืน

๑๐. ผลกระทบ (impact)

- พื้นที่การเกษตรในโครงการเกษตรรวมใจฯ สามารถผลิตพืชได้ดี
- เกษตรกร ประชาชน และกำลังพลทหารได้รับความรู้สามารถนำไปประยุกต์ใช้ได้

๑๑. ตัวชี้วัดความสำเร็จ

๑๑.๑ **เชิงปริมาณ** : เกษตรกร ประชาชน และกำลังพลทหาร มีความรู้ความเข้าใจในการทำน้ำหมักชีวภาพ และปุ๋ยหมัก พด. เพิ่มขึ้นร้อยละ 50

๑๑.๒ **เชิงคุณภาพ** : เกษตรกร ประชาชน และกำลังพลทหารมีองค์ความรู้การทำน้ำหมักชีวภาพ และปุ๋ยหมัก พด. สามารถพัฒนาตนเองและถ่ายทอดความรู้กับเกษตรกรพื้นที่ข้างเคียงหรือผู้สนใจทั่วไป

๑๒. ผลประโยชน์ที่คาดว่าจะได้รับ

๑. พื้นที่การเกษตรของโครงการเกษตรรวมใจฯ ได้รับการพัฒนาและปรับปรุงบำรุงดินให้มีความเหมาะสมต่อการปลูกพืช

๒. กำลังพลทหาร เกษตรกร และประชาชนทั่วไปที่สนใจได้รับความรู้ไปประยุกต์ใช้และพัฒนาได้เองในพื้นที่ของตน

๓. สามารถช่วยเหลือประชาชนที่ประสบภัยพิบัติต่าง ๆ ได้

๔. เป็นคลังอาหารให้กับนักเรียนนายร้อย

๕. เป็นคลังอาหารให้สัตว์เลี้ยง

๑๓. แผนที่แสดงขอบเขตพื้นที่โครงการ

- แสดงจุดพิกัดที่ดำเนินการ ตั้งแต่ปีเริ่มต้น - ปัจจุบัน

แผนที่แสดงขอบเขตและการใช้ที่ดิน พื้นที่โครงการเกษตรรวมใจ อันเนื่องมาจากพระราชดำริ
โรงเรียนทหารการสัตว์ กรมการสัตว์ทหารบก
ตำบลพรหมณี อำเภอเมืองนครนายก จังหวัดนครนายก

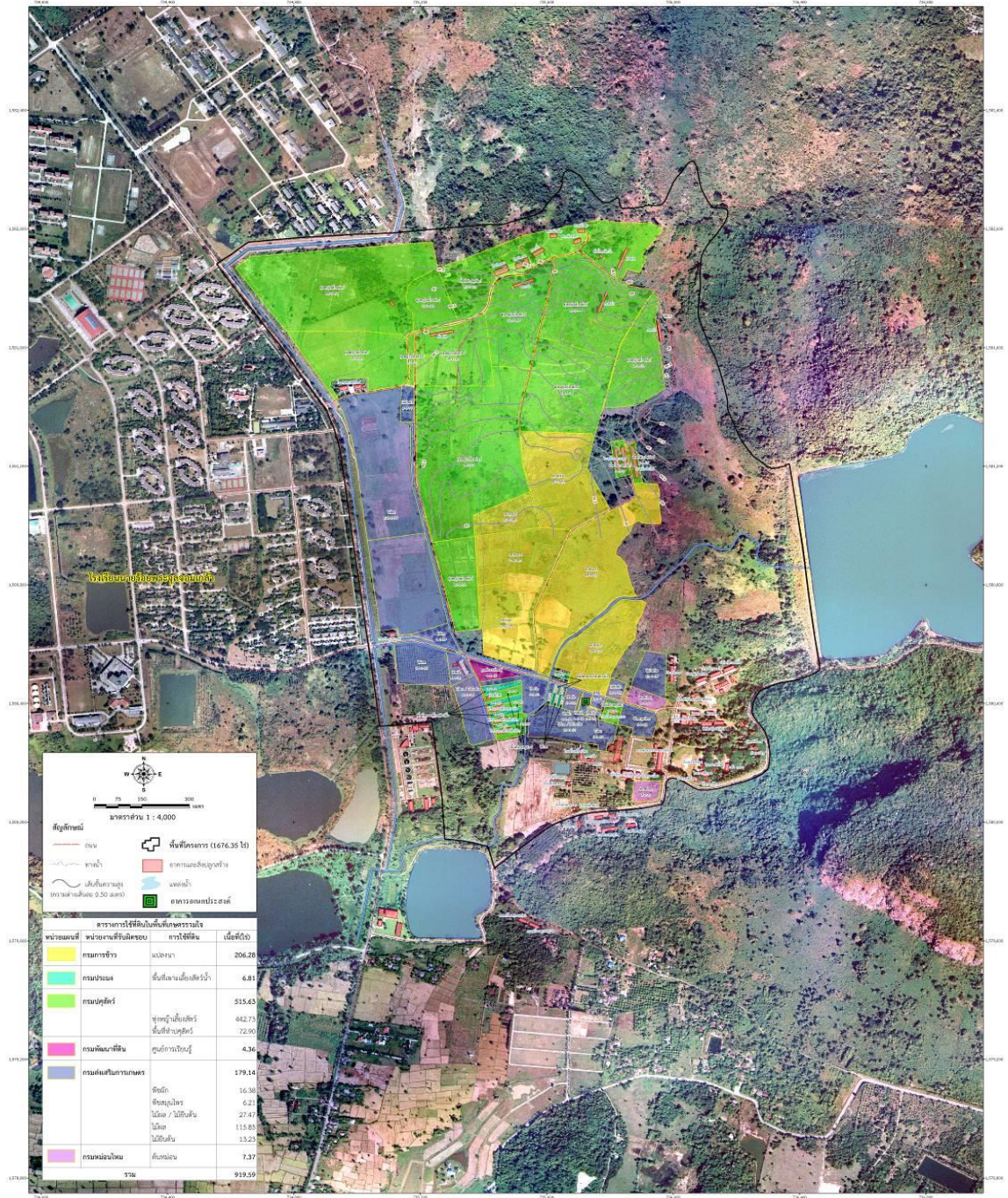

จัดทำโดย : กลุ่มสำรวจเพื่อทำแผนที่ สำนักงานพัฒนาที่ดินเขต 1
กรมพัฒนาที่ดิน กระทรวงเกษตรและสหกรณ์

๑๔. รายละเอียดผลการดำเนินงาน

กิจกรรมสาธิตการทำน้ำหมักชีวภาพ

พื้นที่ดำเนินงาน พื้นที่โครงการ พื้นที่ขยายผลโครงการ จำนวน ๑๐๐ ไร่

๑) โรงเรียนทหารการสัตว์ กรมการสัตว์ทหารบก หมู่ที่ ๑๓ ตำบลพรหมณี

อ.เมือง จ.นครนายก จำนวนพื้นที่ ๒,๑๕๔ ไร่ พิกัด E ๑๕๘๐๕๑๗ N ๗๓๕๓๘๓

๒) จำนวนนักเรียนและเกษตรกรที่ได้รับประโยชน์จากการเข้าร่วมโครงการ.....๑๕๐.....ราย

๓) ผลสำเร็จที่ได้จากการดำเนินงาน (เชิงคุณภาพ)

กำลังพลทหารมีองค์ความรู้การทำน้ำหมักชีวภาพ สามารถพัฒนาตนเองและถ่ายทอดความรู้ให้ผู้ที่สนใจได้



๑๕. ปัญหาอุปสรรค

-

๑๖. ผู้รับผิดชอบโครงการ

๑) ชื่อ-สกุล นางสาววิลาวัลย์ เรียนเวช ตำแหน่ง นักวิชาการเกษตรชำนาญการ

เบอร์โทรศัพท์ ๐๓๗-๖๓๙๗๕๗

กิจกรรมสาธิตการทำปุ๋ยหมัก พด.

พื้นที่ดำเนินงาน พื้นที่โครงการ พื้นที่ขยายผลโครงการ จำนวน ๑๐๐ ไร่

๑) โรงเรียนทหารการสัตว์ กรมการสัตว์ทหารบก หมู่ที่ ๑๓ ตำบลพรหมณี

อ.เมือง จ.นครนายก จำนวนพื้นที่ ๒,๑๕๔ ไร่ พิกัด E ๑๕๘๐๕๑๗ N ๗๓๕๓๘๓

๒) จำนวนนักเรียนและเกษตรกรที่ได้รับประโยชน์จากการเข้าร่วมโครงการ.....๑๕๐.....ราย

๓) ผลสำเร็จที่ได้จากการดำเนินงาน (เชิงคุณภาพ)

กำลังพลทหารมีองค์ความรู้การทำปุ๋ยหมัก พด. สามารถพัฒนาตนเองและถ่ายทอดความรู้ให้ผู้ที่สนใจได้



๑๕. ปัญหาอุปสรรค

-

๑๖. ผู้รับผิดชอบโครงการ

๑) ชื่อ-สกุล นางสาววิลาวัลย์ เรียนเวช ตำแหน่ง นักวิชาการเกษตรชำนาญการ
เบอร์โทรศัพท์ ๐๓๗-๖๓๙๗๕๗