



บันทึกข้อความ

ส่วนราชการ สำนักงานพัฒนาที่ดินเขต ๑๑ ฝ่ายบริหารทั่วไป โทร. ๐๗๗-๓๑๑๑๑๐

ที่ กษ ๐๘๑๘/

วันที่ ๑ มีนาคม ๒๕๖๗

เรื่อง ขอส่งสรุปบทเรียนการเรียนรู้ผ่านระบบออนไลน์ e-Training รอบที่ ๑

เรียน หัวหน้าฝ่ายบริหารทั่วไป

ตามที่ กรมฯ ได้กำหนดให้ข้าราชการ ดำเนินการจัดทำตัวชี้วัดรายบุคคลด้านการพัฒนาบุคลากร “ระดับความสำเร็จของการพัฒนาบุคลากรในหน่วยงาน” รอบการประเมินที่ ๑ (๑ ตุลาคม ๒๕๖๗ - ๓๑ มีนาคม ๒๕๖๗) ของปีงบประมาณ พ.ศ.๒๕๖๗ โดยให้มีการพัฒนาความรู้ ๒ เรื่อง ผ่านระบบ e-Training โดยพัฒนาตามเงื่อนไขของหลักสูตรอย่างน้อย ๑ เรื่อง และมีการส่งสรุปบทเรียน ๑ เรื่องให้ผู้บังคับบัญชาทราบ เพื่อรวบรวมขึ้นเว็บไซต์ของหน่วยงานต่อไป นั้น

ข้าพเจ้า นางสาววิยะดา พันธุ์ ตำแหน่ง เจ้าพนักงานธุรการปฏิบัติงาน สังกัด ฝ่ายบริหารทั่วไป สพข.๑๑ ได้ดำเนินการพัฒนาความรู้ ๒ เรื่อง ซึ่งได้พัฒนาผ่านระบบ e-Training ๑ เรื่อง ในหลักสูตร การจำแนกประเภทที่ดิน และการตรวจสอบพื้นที่ ความลาดชันเกิน ๓๕% ผ่านเรียบร้อยแล้ว จึงขอส่งสรุปบทเรียนรายละเอียดตามเอกสารที่แนบมาพร้อมนี้

จึงเรียนมาเพื่อโปรดพิจารณาดำเนินการต่อไป

วิยะดา พันธุ์

(นางสาววิยะดา พันธุ์)

เจ้าพนักงานธุรการปฏิบัติงาน

สรุปทเรียนที่ได้รับจากการพัฒนาความรู้
หลักสูตร การจำแนกประเภทที่ดินและการตรวจสอบพื้นที่ความลาดชันเกิน ๓๕% ๑/๒๕๖๗
จบหลักสูตรและทำแบบทดสอบการประเมิน วันที่ ๒๗ กุมภาพันธ์ ๒๕๖๗

การจำแนกประเภทที่ดิน การตรวจสอบแนวเขตป่าไม้ถาวรตามมติคณะรัฐมนตรี และการตรวจสอบพื้นที่ความลาดชัน ๓๕% และพื้นที่เขา ภูเขา โดยใช้แผนที่มาตราส่วน ๑:๕๐,๐๐๐ เป็นภารกิจที่สำคัญที่กรมพัฒนาที่ดินต้องดำเนินการตามอำนาจหน้าที่และตามที่ได้รับมอบหมาย ในการจัดการทรัพยากรที่ดิน และทรัพยากรป่าไม้ของประเทศ ซึ่งมีความเกี่ยวข้องกับ การปฏิบัติงานตามอำนาจหน้าที่ของหน่วยงาน คณะกรรมการ คณะอนุกรรมการ คณะทำงาน หรือโดยบุคคลที่เกี่ยวข้องกับข้อมูลหมาย นโยบาย ระเบียบ คำสั่ง ข้อบังคับ แนวทางการปฏิบัติงาน ฯลฯ

โดยเจ้าหน้าที่ปฏิบัติงานหรือมีส่วนเกี่ยวข้องในทุกระดับทั้งที่เป็น ข้าราชการ และพนักงานราชการ ของกรมพัฒนาที่ดินจำเป็นต้องเรียนรู้ มีความเข้าใจในเรื่องการจำแนกประเภทที่ดิน การตรวจสอบแนวเขตป่าไม้ถาวรตามมติคณะรัฐมนตรี และการตรวจสอบพื้นที่ความลาดชัน ๓๕% และพื้นที่เขา ภูเขา โดยใช้แผนที่มาตราส่วน ๑: ๕๐,๐๐๐ เป็นอย่างดี สามารถนำไปใช้ในการปฏิบัติงานได้อย่างถูกต้อง และสามารถถ่ายทอดความรู้ให้แก่ผู้อื่นได้อย่างถูกต้อง ครบถ้วน สำหรับหลักสูตร การจำแนกประเภทที่ดิน และการตรวจสอบพื้นที่ความลาดชัน ๓๕%

หลักสูตร การจำแนกประเภทที่ดินและการตรวจสอบพื้นที่ความลาดชันเกิน ๓๕% ประกอบด้วย
บทที่ ๑ การจำแนกประเภทที่ดิน
บทที่ ๒ การตรวจสอบแนวเขตป่าไม้ถาวรตามมติคณะรัฐมนตรี
บทที่ ๓ การตรวจสอบพื้นที่ความลาดชัน ๓๕%

วัตถุประสงค์การเรียนรู้

๑. เพื่อเสริมสร้างความรู้ ความเข้าใจให้กับผู้เรียนเกี่ยวกับการจำแนกประเภทที่ดิน การตรวจสอบแนวเขตป่าไม้ถาวรตามมติคณะรัฐมนตรี และการตรวจสอบพื้นที่ความลาดชัน ๓๕ % และพื้นที่เขา ภูเขา โดยใช้แผนที่มาตราส่วน ๑:๕๐๐๐๐

๒. ผู้ปฏิบัติงานที่เกี่ยวข้องสามารถนำความรู้ที่ได้รับไปใช้ในการปฏิบัติงานได้อย่างถูกต้อง และสามารถนำไปสื่อสาร และถ่ายทอดความรู้ให้แก่ผู้อื่นได้

บทที่ ๑ การจำแนกประเภทที่ดิน

การจำแนกประเภทที่ดิน เป็นการสำรวจและพิจารณาแบ่งพื้นที่ป่าไม้ออกเป็น ๒ ประเภท ตามหลักเกณฑ์การจำแนกประเภทที่ดิน

- ๑) พื้นที่รักษาไว้เป็นป่าไม้ถาวร เพื่อดำเนินการสงวนเป็นป่าสงวนแห่งชาติหรืออุทยานแห่งชาติ
- ๒) พื้นที่ที่จำแนกออกจากป่าไม้เพื่อเป็นที่จัดสรรเพื่อการเกษตรกรรม เพื่อเป็นที่ทำกินของราษฎร หรือใช้ประโยชน์อย่างอื่น

ความเป็นมาของการจำแนกประเภทที่ดิน

ในปี พ.ศ. ๒๕๐๓ สืบเนื่องมาจากการที่ราษฎรได้บุกกรุกเข้าไปทำประโยชน์ในพื้นที่ป่าเป็นจำนวนมาก ในขณะนั้น ฯพณฯ จอมพลสฤษดิ์ ธนะรัชต์ ดำรงตำแหน่งนายกรัฐมนตรีจึงได้ปรารถนา และบัญชาว่าต้องการจะรักษาพื้นที่ของประเทศไทยซึ่งมีเนื้อที่ ๓๒๑ ล้านไร่ ไว้เป็นป่าไม้ของชาติ ร้อยละ ๕๐ ของเนื้อที่ประเทศ จึงได้มีการกำหนดการจำแนกประเภทที่ดินไว้ในแผนพัฒนาเศรษฐกิจและสังคมแห่งชาติ ฉบับที่ ๑

กรมพัฒนาที่ดินเกี่ยวข้องกับการจำแนกประเภทที่ดินอย่างไร

ในปี พ.ศ. ๒๕๐๓ กรมที่ดินเป็นผู้ดำเนินการ ตามมาตรา ๗ แห่งประมวลกฎหมายที่ดินซึ่งต่อมาในปี พ.ศ.๒๕๐๖ จัดตั้งกรมพัฒนาที่ดิน และได้โอนงานสำรวจจำแนกประเภทที่ดินของกรมที่ดิน ให้กรมพัฒนาที่ดิน ดำเนินการ

การจำแนกประเภทที่ดินแบ่งเป็น ๒ ช่วง หลักๆ คือ

๑. โครงการสำรวจจำแนกประเภทที่ดิน (สำรวจปี พ.ศ. ๒๕๐๔-๒๕๐๙) มีการบรรจุโครงการจำแนกประเภทที่ดินไว้ใน แผนพัฒนาเศรษฐกิจและสังคมแห่งชาติ ฉบับที่ ๑ วัตถุประสงค์ คือ ให้รักษาพื้นที่ของประเทศไทยไว้เป็นป่าไม้สมบัติของชาติ ให้ได้ร้อยละ ๕๐ ของเนื้อที่ประเทศไทย

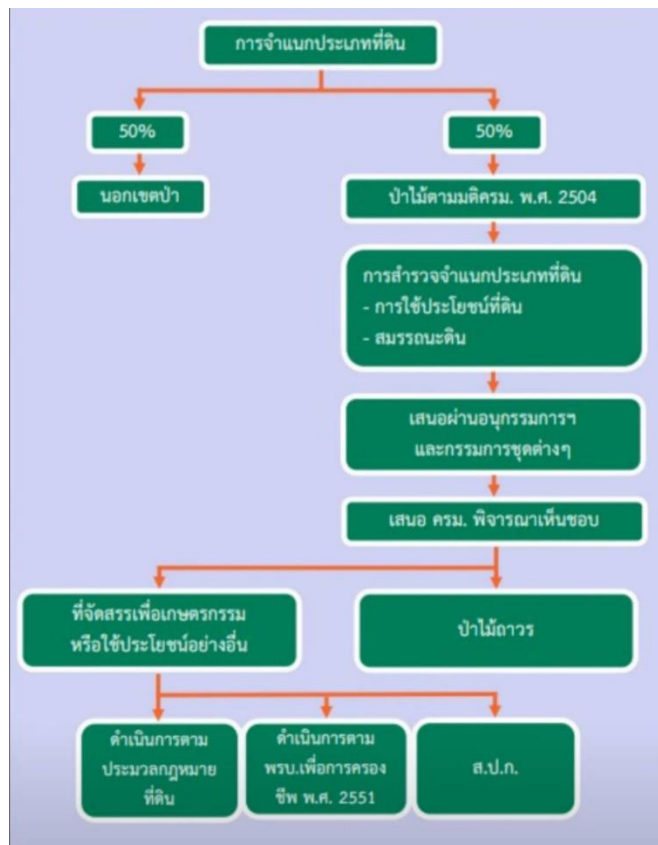

๒. โครงการปรับปรุงการจำแนกประเภทที่ดิน (สำรวจปี พ.ศ.๒๕๒๖-๒๕๓๔) เป็นการดำเนินการตามมติ กรม. ๒๒ มิถุนายน ๒๕๒๕ ให้กรมพัฒนาที่ดินสำรวจและจำแนกประเภทที่ดินในพื้นที่ป่าไม้ถาวรนอกเขตป่าสงวนแห่งชาติ อุทยานแห่งชาติและเขตรักษาพันธุ์สัตว์ป่า เนื้อที่ประมาณ ๓๐ ล้านไร่

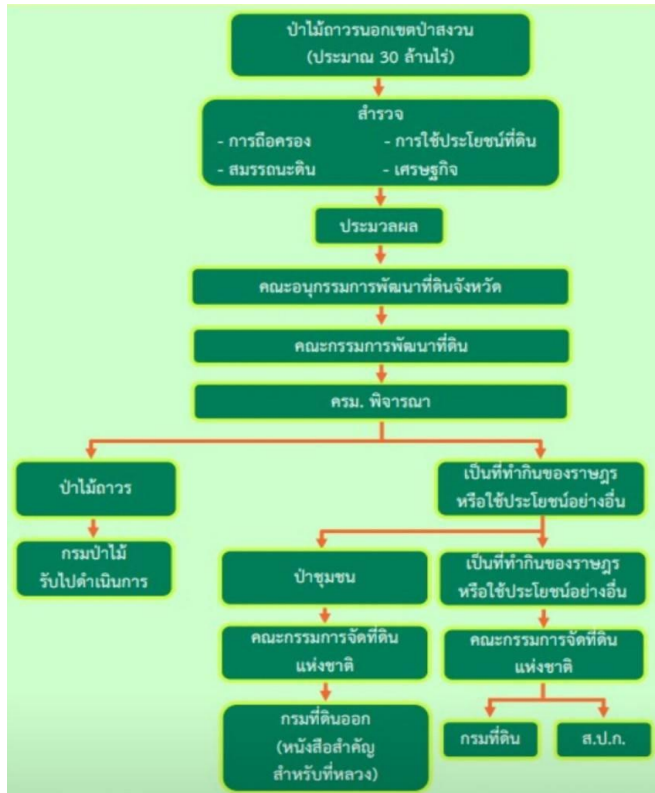

มติคณะรัฐมนตรี ๒๒ เมษายน ๒๕๔๐

เนื่องจากราษฎรมีที่ทำกินอยู่ในเขตป่าไม้ กระทรวงเกษตรและสหกรณ์จึงได้เสนอมาตรการและแนวทางในการแก้ไขปัญหาที่ดินทำกิน ในส่วนของป่าไม้ถาวร เมื่อราษฎรร้องเรียนให้เพิกถอนเขตป่าไม้ถาวรตามมติคณะรัฐมนตรีให้คณะกรรมการพัฒนาที่ดินจังหวัด แต่งตั้งคณะทำงานตรวจสอบพื้นที่ เมื่อคณะกรรมการฯ พิจารณาผลการตรวจสอบแล้วให้นำเสนอคณะกรรมการพัฒนาที่ดินเพื่อนำเสนอคณะรัฐมนตรีพิจารณาเปลี่ยนแปลงมติคณะรัฐมนตรีเสียใหม่ ให้สอดคล้องกับสภาพความเป็นจริง โดยพิจารณาตามหลักเกณฑ์การจำแนกประเภทที่ดิน

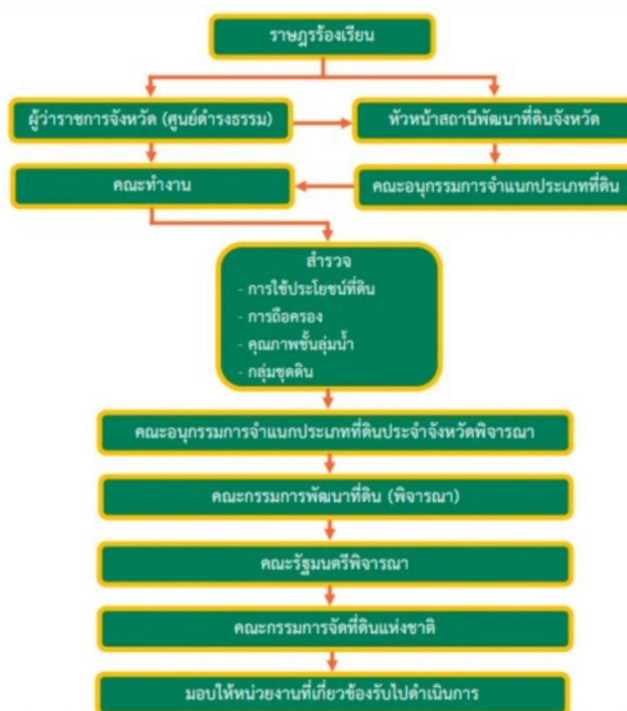

อำนาจหน้าที่คณะกรรมการพัฒนาที่ดิน

คณะกรรมการพัฒนาที่ดิน มีรัฐมนตรีว่าการกระทรวงเกษตรและสหกรณ์ เป็นประธาน และอธิบดีกรมพัฒนาที่ดินเป็นกรรมการและเลขานุการ โดยคณะกรรมการมีอำนาจหน้าที่ตามมาตรา ๙(๑) แห่งพระราชบัญญัติพัฒนาที่ดิน “กำหนดการจำแนกประเภทที่ดิน และเสนอขอรับความเห็นชอบต่อคพื้นที่ยื่นออกนอกป่าไม้ถาวร เพื่อเป็นที่ทำกินหรือใช้ประโยชน์อย่างอื่น คณะรัฐมนตรีเพื่อให้หน่วยงานของรัฐที่มีหน้าที่เกี่ยวข้องรับไปปฏิบัติ”

ในปัจจุบันการจำแนกประเภทที่ดินยังมีการดำเนินการอยู่หรือไม่

ปัจจุบันการจำแนกประเภทที่ดินยังคงมีการดำเนินการอยู่ แต่เป็นการจำแนกประเภทที่ดินตามมติคณะรัฐมนตรีเมื่อวันที่ ๒๒ เมษายน ๒๕๔๐ ในกรณีราษฎรร้องเรียน

บทที่ ๒ การตรวจสอบแนวเขตป่าไม้ถาวรตามมติคณะรัฐมนตรี

เอกสารที่ใช้ในการตรวจสอบแนวเขตป่าไม้ถาวร



เงื่อนไขเอกสารที่ใช้ในการตรวจสอบ

- ๑) แบบคำนวณเนื้อที่ ร.ว. ๒๕ จ หรือ สำเนารูปแผนที่กระดาษบาง (ร.ว.๙) [ในระบบพิกัดกริด UTM บนพื้นหลักฐานอินเดีย พ.ศ. ๒๕๑๘ (Indian ๑๙๗๕)]
- ๒) กรณีหมายตำแหน่งที่ขอให้ตรวจสอบบนสำเนาแผนที่ภูมิประเทศ มาตราส่วน ๑:๕๐,๐๐๐ ต้องเป็นลำดับชุด L๗๐๑๗ พร้อมระบุลำดับชุดและเลขระวางของแผนที่
- ๓) กรณีหมายค่าพิกัดรอบแปลง ให้ครอบคลุมแปลงที่ดินจำนวน ๔ จุด หรือ อย่างน้อย ๒ จุด ในมุมทแยง (มุมขวาบน - มุมล่างซ้าย หรือ มุมซ้ายบน- มุมขวาล่าง) และตัวเลขที่ระบุมีความชัดเจน
- ๔) กรณีส่งเอกสารตำแหน่งที่ขอให้ตรวจสอบหลายฉบับ เมื่อขึ้นรูปแปลงแล้ว ต้องมีความสอดคล้องตรงกันทั้งหมด จึงจะรายงานผลการตรวจสอบได้
- ๕) การรับรองสำเนา เมื่อตรวจสอบความครบถ้วนของเอกสารแล้วให้เซ็นรับรองสำเนา
- ๖) ค่าพิกัดระบบภูมิศาสตร์ LAT, LONG และค่าพิกัดที่เป็นพิกัดฉาก UTM บนพื้นหลักฐานอ้างอิง WGS ๑๙๘๔ ไม่สามารถดำเนินการตรวจสอบได้



บทที่ ๓ การตรวจสอบพื้นที่ความลาดชัน ๓๕%

เมื่อสำนักงานที่ดินจะออกเอกสารสิทธิ์ที่ดิน จะตรวจสอบพื้นที่นั้นๆ ให้เป็นไปตามประมวลกฎหมายที่ดิน หากพื้นที่ที่มีความลาดชันเกิน ๓๕% จะไม่สามารถออกเอกสารสิทธิ์ได้ เนื่องจากตามนโยบายป่าไม้แห่งชาติ ข้อ ๑๗ กำหนดให้พื้นที่ลาดชันเกิน ๓๕% เป็นพื้นที่ป่าไม้ เพื่อให้การจัดการและพัฒนาทรัพยากรป่าไม้สามารถทำได้โดยต่อเนื่อง ระยะเวลา และประสานสอดคล้องกับการพัฒนาทรัพยากรชนิดอื่น คณะรัฐมนตรีจึงมีมติเมื่อวันที่ ๓ ธันวาคม ๒๕๒๘ มอบให้กรมพัฒนาที่ดินเป็นผู้ดำเนินการจัดทำแผนที่ที่มีความลาดชันเกิน ๓๕% ต่อมามติคณะรัฐมนตรี เมื่อวันที่ ๙ พฤษภาคม ๒๕๓๘ ให้กรมพัฒนาที่ดิน กำหนดเขตที่เขาและภูเขาด้วย การตรวจสอบความลาดชัน ๓๕% ที่เขา หมายถึง ส่วนของพื้นที่ที่สูงจากบริเวณโดยรอบ (Surrounding) น้อยกว่า ๖๐๐ เมตร ที่ภูเขา หมายถึง ส่วนของพื้นที่ที่สูงจากบริเวณโดยรอบ (Surrounding) ตั้งแต่ ๖๐๐ เมตร ขึ้นไป การกำหนดเขตที่เขา ภูเขา ตำแหน่งเริ่มต้น ให้นับจากเส้นชั้นความสูงที่มีการเปลี่ยนแปลงความลาดชันอย่างกะทันหันจากบริเวณโดยรอบ โดยมีความห่างจากเส้นชั้นความสูงเส้นถัดไปไม่เกิน ๒ มิลลิเมตร และมีความลาดชัน ต่อเนื่องของเส้นชั้นความสูงไม่น้อยกว่า ๓ เส้น ในแผนที่ภูมิประเทศ มาตราส่วน ๑ : ๕๐,๐๐๐ ลำดับชุด L๗๐๑๗ ส่วนความลาดชันเกิน ๓๕% ขึ้นไป จะมีความห่างของเส้นชั้นความสูงไม่ เกิน ๑.๑๔ มิลลิเมตร

เงื่อนไขเอกสารที่ใช้ในการตรวจสอบ

๑. หมายเลขที่ขอให้ตรวจสอบบนสำเนาแผนที่ภูมิประเทศ มาตราส่วน ๑:๕๐,๐๐๐ ต้องเป็นลำดับชุด L๗๐๑๗ พร้อมระบุลำดับชุดและเลขระวางของแผนที่
๒. แบบคำนวณเนื้อที่ ร.ว. ๒๕จ หรือ สำเนารูปแผนที่กระดาษบาง (ร.ว.๙) ในระบบพิกัดกริด UTM บนพื้นหลักฐานอินเดีย พ.ศ. ๒๕๑๘ (Indian ๑๙๗๕)
๓. ค่าพิกัดรอบแปลง พร้อมแผนที่ประกอบ

ตัวอย่างแผนที่ผลการตรวจสอบ

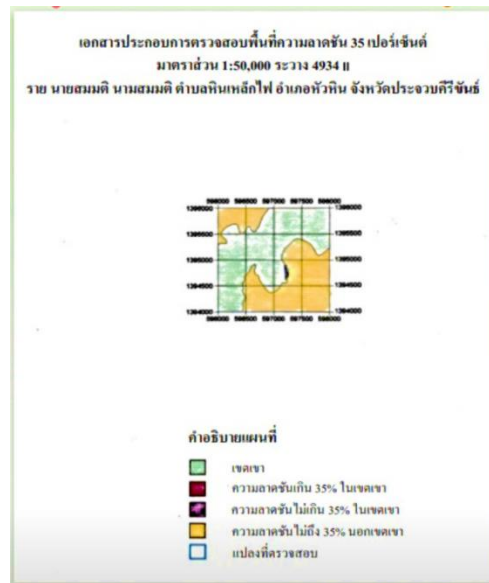

หมายเหตุ

๑. หากส่งเอกสารตำแหน่งที่ขอให้ตรวจสอบหลายฉบับ เมื่อขึ้นรูปแปลงแล้วต้องมีความสอดคล้องตรงกันทั้งหมด จึงจะรายงานผลการตรวจสอบได้

๒. ตำแหน่งที่ขอให้ตรวจสอบหมายมาบนแผนที่ภูมิประเทศลำดับชุด L๗๐๑๘ไม่สามารถดำเนินการตรวจสอบให้ได้

๓. ค่าพิกัดระบบภูมิศาสตร์ LAT, LONG และค่าพิกัดที่เป็นพิกัดฉาก UTM บนพื้นหลักฐานอ้างอิง WGS๑๙๘๔ไม่สามารถดำเนินการตรวจสอบให้ได้

ผู้สรุปทเรียน
นางสาววิยะดา พันธุ์
เจ้าพนักงานธุรการปฏิบัติงาน



กรมพัฒนาที่ดิน

ขอมอบประกาศนียบัตรฉบับนี้ไว้เพื่อแสดงว่า

นางสาววิยะดา พันธุ์

ได้ผ่านการฝึกอบรมการเรียนรู้ผ่านสื่อออนไลน์ ระบบ LDD e-Training

หลักสูตร “การจำแนกประเภทที่ดิน และการตรวจสอบพื้นที่ ความลาดชันเกิน ๓๕% ”

รุ่นที่ 1/2567 : ตุลาคม 2566 - มีนาคม 2567

(นายปราโมทย์ ยาใจ)
อธิบดีกรมพัฒนาที่ดิน



กรมพัฒนาที่ดิน

ขอมอบประกาศนียบัตรฉบับนี้ไว้เพื่อแสดงว่า

นางสาววิยะดา พันธุ์

ได้ผ่านการฝึกอบรมการเรียนรู้ผ่านสื่อออนไลน์ ระบบ LDD e-Training

หลักสูตร “ปฐพีวิทยาพื้นฐาน”

รุ่นที่ 1/2567 : ตุลาคม 2566 - มีนาคม 2567

(นายปราโมทย์ ยาใจ)
อธิบดีกรมพัฒนาที่ดิน